

**ELEONORA  
DONA**  
INGEGNERE  
+ 39. 333. 2413528  
eleonradonaing@gmail.com  
via Marconi, 9  
35020 - Albignasego (PD)

---

COMMITTENTE  
**P A M A R s . n . c .**

---

PRESENTAZIONE PROGETTO

---

**NUOVO FABBRICATO  
BIFAMILIARE -  
TRIFAMILIARE  
(LOTTO 14) SOLUZIONE A**

---

n. 01 | 05 AGOSTO 2022    PRESENTAZIONE  
n. 02 | 24 AGOSTO 2022    PRESENTAZIONE

---

COMUNE di ALBIGNASEGO  
Provincia di Padova  
Via Poggi - 35020  
Albignasego (PD)

IL PRESENTE ELABORATO NON PUO' ESSERE MODIFICATO O RIPRODOTTO ANCHE PARZIALMENTE SENZA AUTORIZZAZIONE SCRITTA DEGLI AUTORI

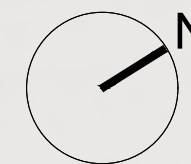

COMMITTENTE  
**P A M A R s . n . c .**

**BOZZA  
ARCHITETTONICO**  
**INQUADRAMENTO  
GENERALE - ESTERNI**

**NUOVO FABBRICATO  
BIFAMILIARE -  
TRIFAMILIARE**  
(LOTTO 14)

data **24 AGOSTO 2022**  
location **VIA POGGI (LOTTO 14)**  
città **ALBIGNASEGO (PD)**  
destinazione **RESIDENZIALE**  
intervento **NUOVO FABBRICATO**  
oggetto **RESIDENZA BIFAMILIARE**  
scala **1:200**

**A01**

IL PRESENTE ELABORATO NON PUO' ESSERE MODIFICATO O RIPRODOTTO ANCHE PARZIALMENTE SENZA AUTORIZZAZIONE SCRITTA DEGLI AUTORI

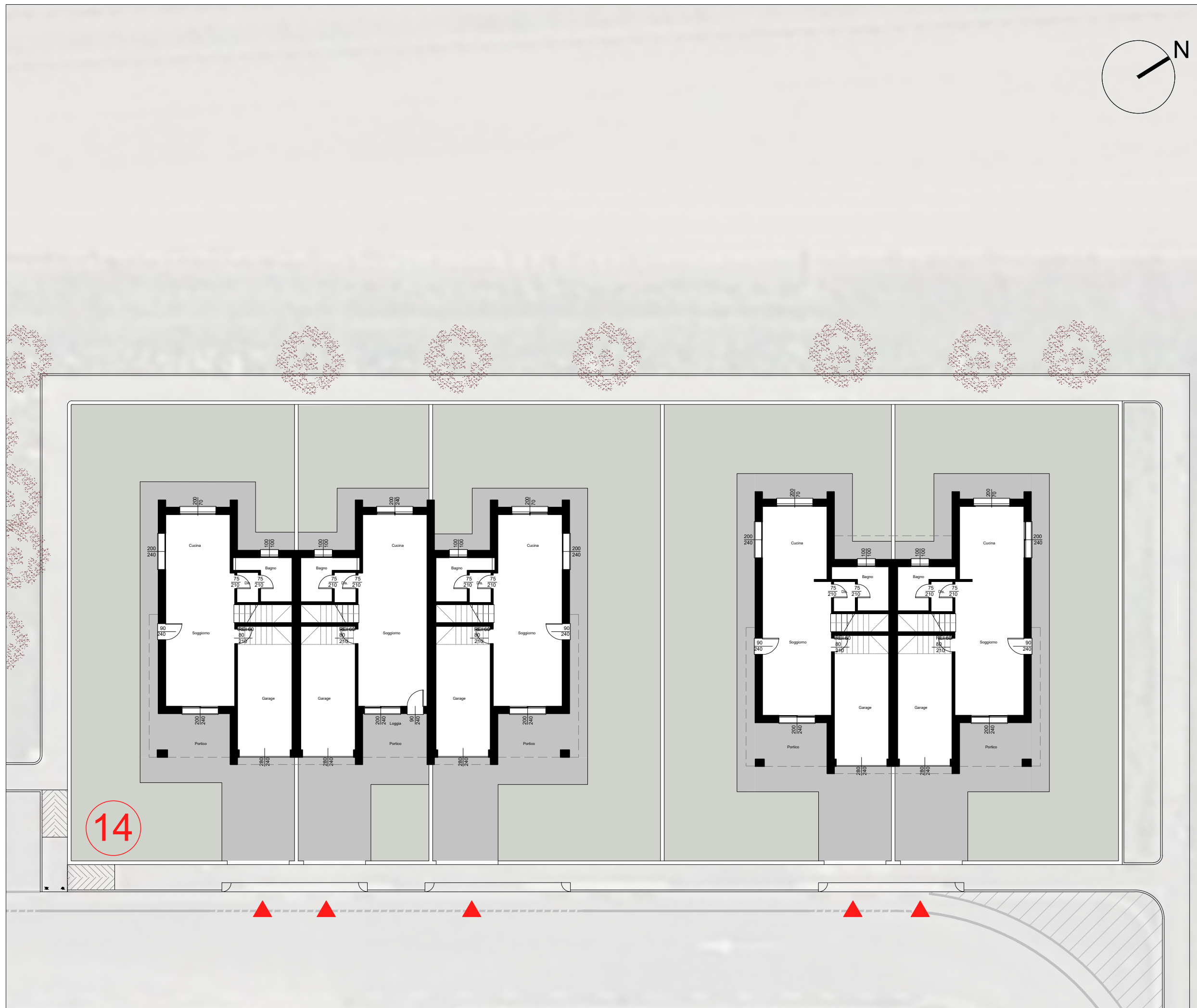

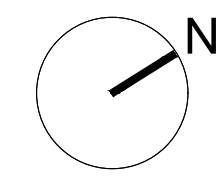

COMMITTENTE  
**P A M A R s . n . c .**

**BOZZA**  
ARCHITETTONICO  
**PIANTA PIANO TERRA**

**NUOVO FABBRICATO**  
**BIFAMILIARE -**  
**TRIFAMILIARE**  
(LOTTO 14)

data **24 AGOSTO 2022**  
location **VIA POGGI (LOTTO 14)**  
città **ALBIGNASEGO (PD)**  
destinazione **RESIDENZIALE**  
intervento **NUOVO FABBRICATO**  
oggetto **RESIDENZA BIFAMILIARE**  
scala **1:100**

IL PRESENTE ELABORATO NON PUO' ESSERE MODIFICATO O RIPRODOTTO ANCHE PARZIALMENTE SENZA AUTORIZZAZIONE SCRITTA DEGLI AUTORI

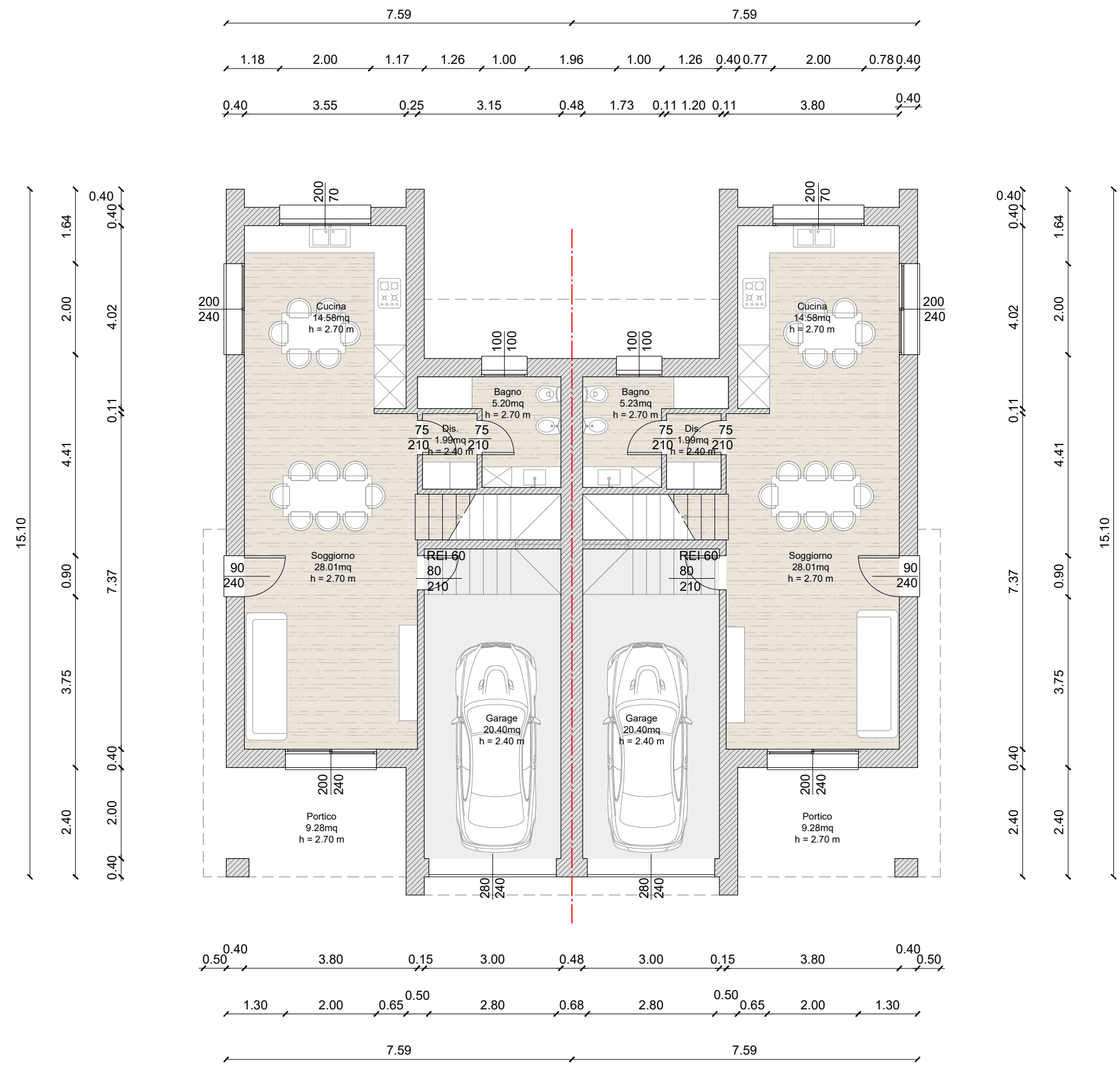

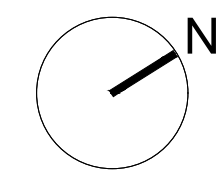

COMMITTENTE  
**P A M A R s . n . c .**

**BOZZA**  
**ARCHITETTONICO**  
**PIANTA PIANO PRIMO**

**NUOVO FABBRICATO**  
**BIFAMILIARE -**  
**TRIFAMILIARE**  
 (LOTTO 14)

IL PRESENTE ELABORATO NON PUO' ESSERE MODIFICATO O RIPRODOTTO ANCHE PARZIALMENTE SENZA AUTORIZZAZIONE SCRITTA DEGLI AUTORI

data **24 AGOSTO 2022**  
 location **VIA POGGI (LOTTO 14)**  
 città **ALBIGNASEGO (PD)**  
 destinazione **RESIDENZIALE**  
 intervento **NUOVO FABBRICATO**  
 oggetto **RESIDENZA BIFAMILIARE**  
 scala **1:100**

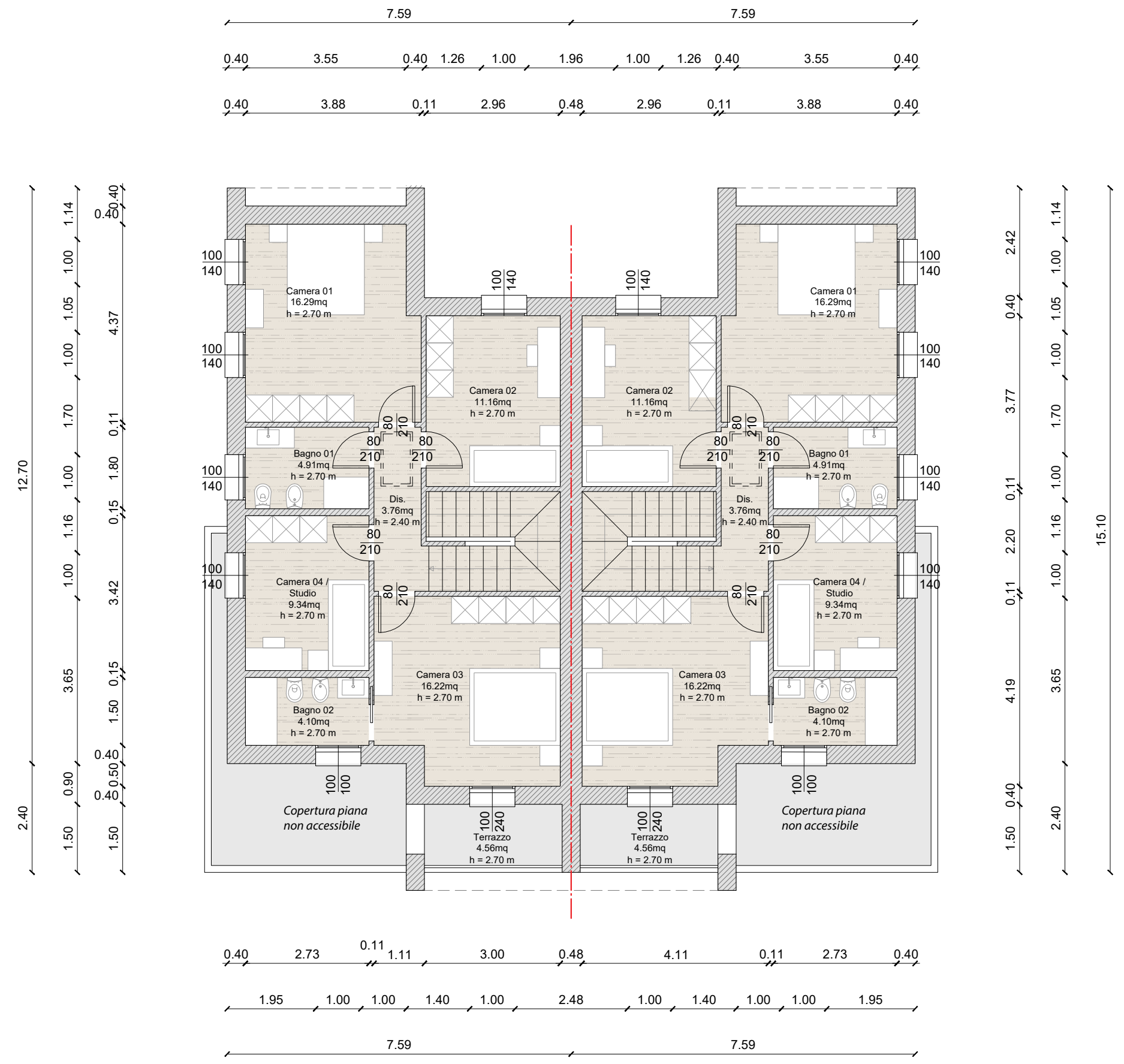

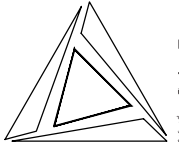

**ELEONORA  
DONA**  
INGEGNERE  
+ 39. 333. 2413528  
eleonradonaing@gmail.com  
via Marconi, 9  
35020 - Albignasego (PD)

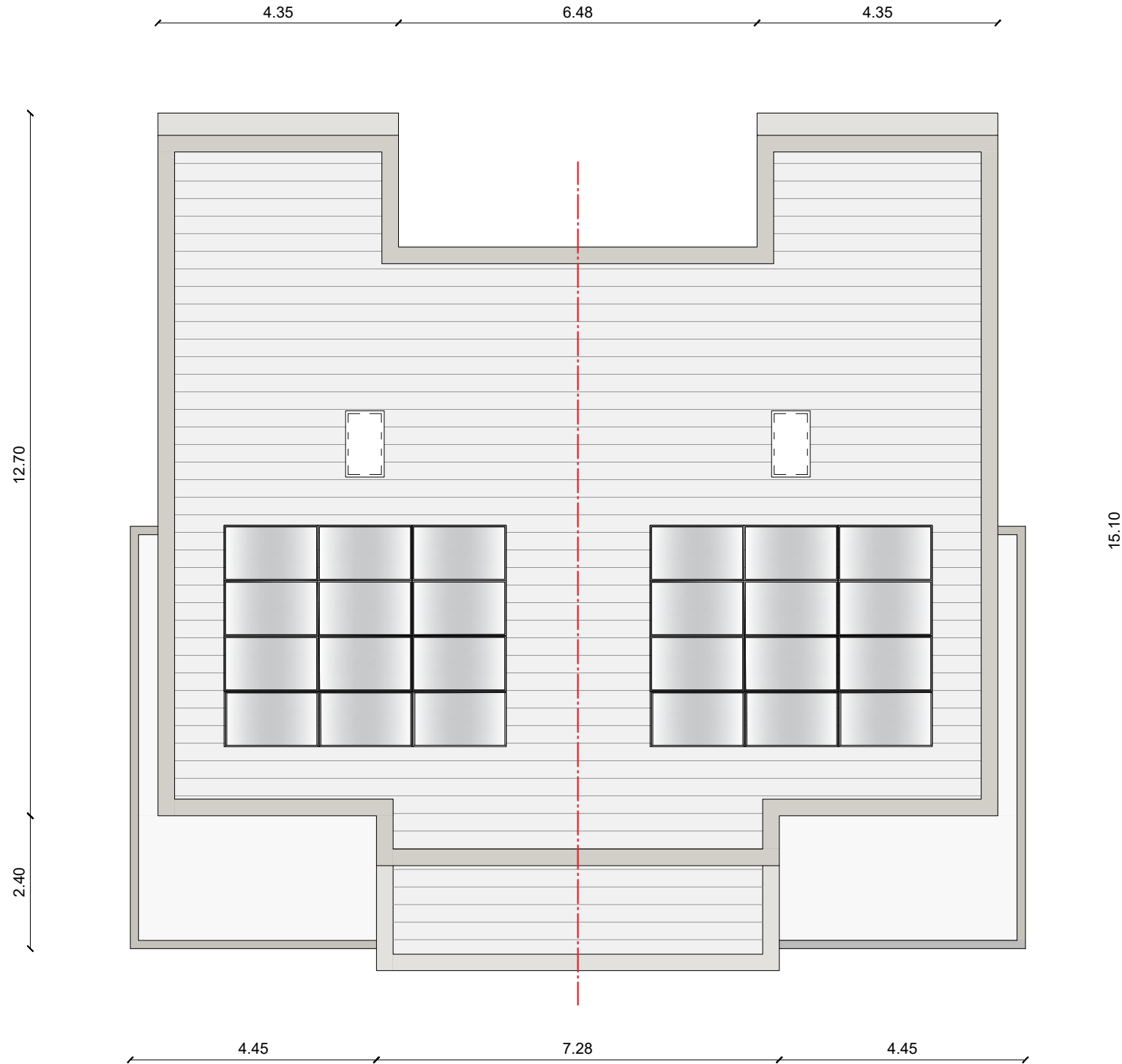
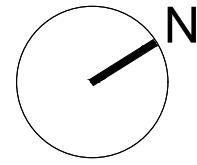

COMMITTENTE  
**P A M A R s . n . c .**

**BOZZA**  
ARCHITETTONICO  
**PIANTA PIANO**  
**C O P E R T U R A**

**NUOVO FABBRICATO**  
**BIFAMILIARE -**  
**TRIFAMILIARE**  
(LOTTO 14)

IL PRESENTE ELABORATO NON PUO' ESSERE MODIFICATO O RIPRODOTTO ANCHE PARZIALMENTE SENZA AUTORIZZAZIONE SCRITTA DEGLI AUTORI

data **24 AGOSTO 2022**  
location **VIA POGGI (LOTTO 14)**  
città **ALBIGNASEGO (PD)**  
destinazione **RESIDENZIALE**  
intervento **NUOVO FABBRICATO**  
oggetto **RESIDENZA BIFAMILIARE**  
scala **1:100**

**A04**

COMMITTENTE  
**P A M A R s . n . c .**

**BOZZA  
ARCHITETTONICO**  
**PROSPETTO NORD  
PROSPETTO SUD**

**NUOVO FABBRICATO  
BIFAMILIARE -  
TRIFAMILIARE**  
(LOTTO 14)

data **24 AGOSTO 2022**  
location **VIA POGGI (LOTTO 14)**  
città **ALBIGNASEGO (PD)**  
destinazione **RESIDENZIALE**  
intervento **NUOVO FABBRICATO**  
oggetto **RESIDENZA BIFAMILIARE**  
scala **1:100**

**A05**



IL PRESENTE ELABORATO NON PUO' ESSERE MODIFICATO O RIPRODOTTO ANCHE PARZIALMENTE SENZA AUTORIZZAZIONE SCRITTA DEGLI AUTORI

COMMITTENTE  
**P A M A R s . n . c .**

**BOZZA  
ARCHITETTONICO**  
**PROSPETTO OVEST  
PROSPETTO EST**

**NUOVO FABBRICATO  
BIFAMILIARE -  
TRIFAMILIARE**  
(LOTTO 14)

data **24 AGOSTO 2022**  
location **VIA POGGI (LOTTO 14)**  
città **ALBIGNASEGO (PD)**  
destinazione **RESIDENZIALE**  
intervento **NUOVO FABBRICATO**  
oggetto **RESIDENZA BIFAMILIARE**  
scala **1:100**

**A06**

IL PRESENTE ELABORATO NON PUO' ESSERE MODIFICATO O RIPRODOTTO ANCHE PARZIALMENTE SENZA AUTORIZZAZIONE SCRITTA DEGLI AUTORI

